Портфолио профессиональной деятельности (Старший воспитатель) Федякова Снежана Михайловна

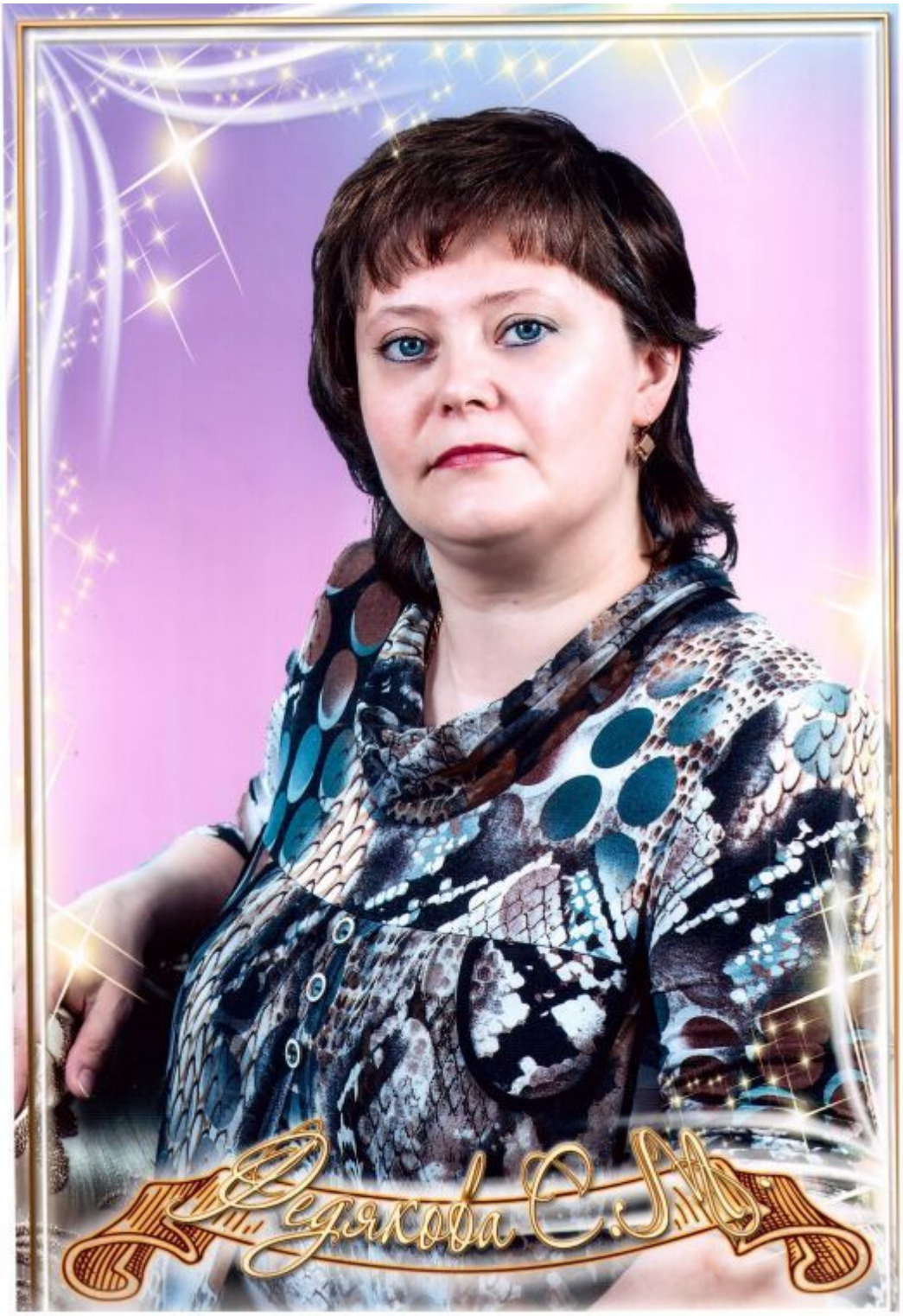

Место работы, Местоположение

село Криулино

Образование

Оконченные ОУ:
- [ФГБОУ ВПО "Российский экономический университет имени Г.В.Плеханова"]
- Красноуфимский педагогический колледж

Специальности и/или направления подготовки (по диплому):
- преподавание в начальных классах основной общеобразовательной школы (Год окончания: 1996)

Квалификация (по диплому): учитель начальных классов

Общий стаж работы: 23 лет

Стаж работы по специальности: 16 лет

Квалификационная категория: высшая квалификационная категория

Повышение квалификации и/или переподготовка

Наименование	Место проведения	Год окончания	№ удостоверения	Количество часов
Проектирование организационной культуры образовательной организации как условие профессионального развития педагогов				16
Образовательная робототехника в условиях реализации ФГОС дошкольного образования				16
Организация методического сопровождения развития профессиональных компетенций педагогических работников дошкольного образования и начального общего образования				24

Профессиональные достижения

На муниципальном уровне

Дата выдачи	Наименование	Кем выдано	№ документа
29.03.2019	Грамота	И.о.начальника МОУО МО Красноуфимский округ Н.А.Гибадуллина	

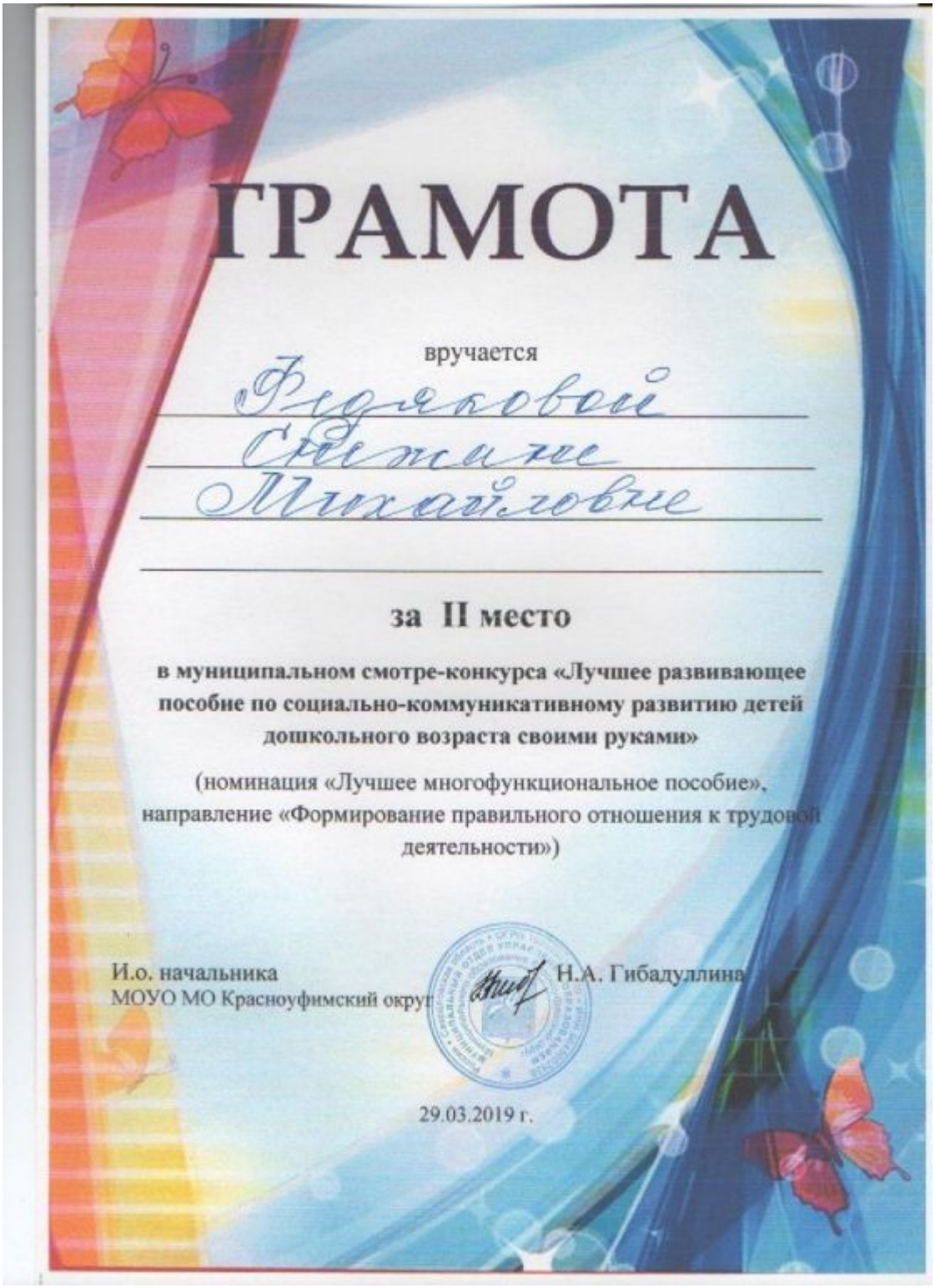

ГРАМОТА

вручается

Родяковой
Светлане
Михайловне

за II место

в муниципальном смотре-конкурса «Лучшее развивающее пособие по социально-коммуникативному развитию детей дошкольного возраста своими руками»

(номинация «Лучшее многофункциональное пособие», направление «Формирование правильного отношения к трудовой деятельности»)

И.о. начальника
МОУО МО Красноуфимский округ Н.А. Гибадуллина

29.03.2019 г.

На региональном уровне

Дата выдачи	Наименование	Кем выдано	№ документа
23.01.2020	сертификат	Министерство образования и молодежной политики Свердловской области ГБПОУ СО "Красноуфимский педагогический колледж" Директор ГБПОУ СО "Красноуфимский педагогический колледж" А.Ю.Третьяков	

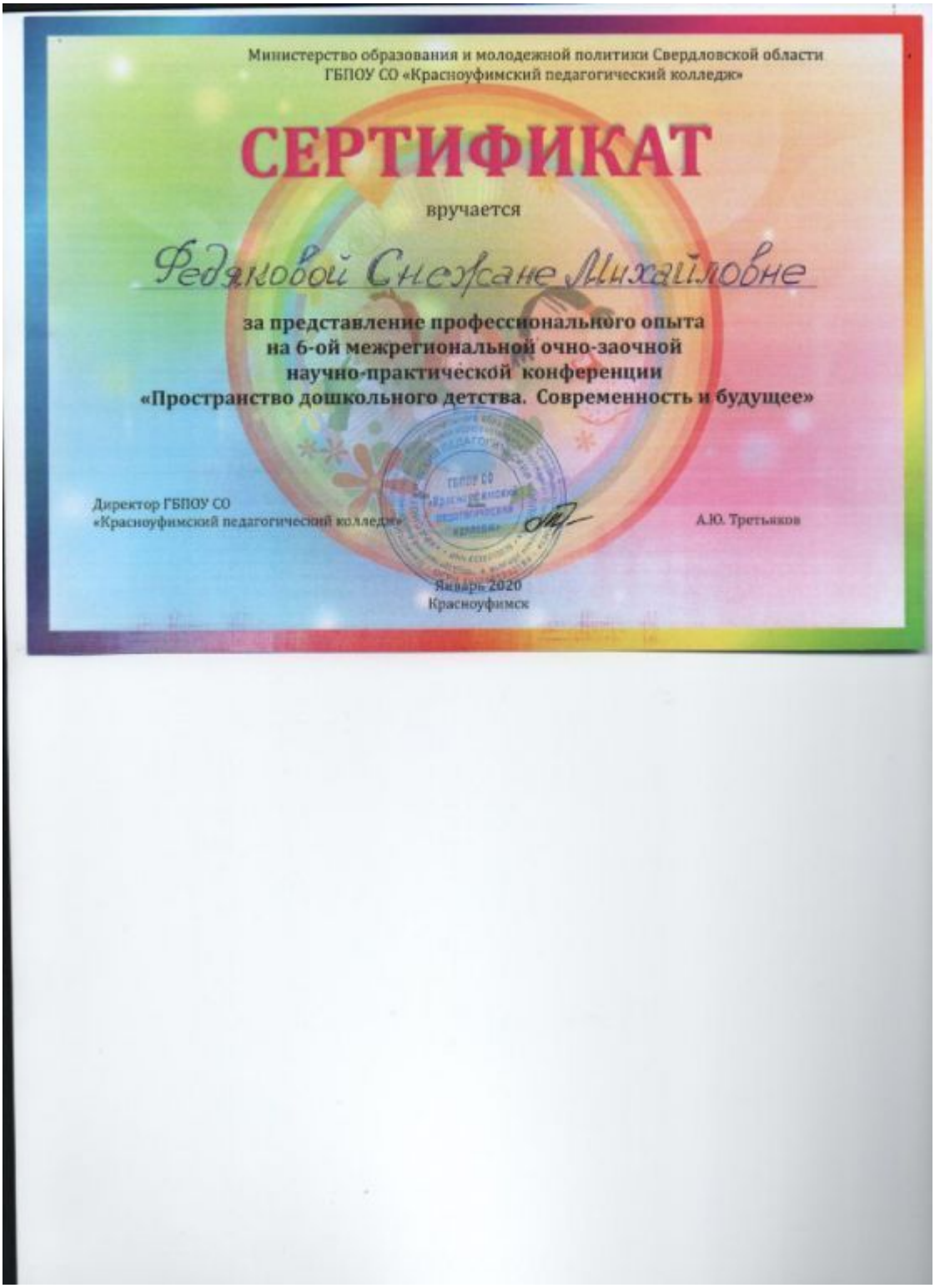

Министерство образования и молодежной политики Свердловской области
ГБПОУ СО «Красноуфимский педагогический колледж»

СЕРТИФИКАТ

вручается

Федяковой Снежане Михайловне

за представление профессионального опыта
на 6-ой межрегиональной очно-заочной
научно-практической конференции
«Пространство дошкольного детства. Современность и будущее»

Директор ГБПОУ СО
«Красноуфимский педагогический колледж» А.Ю. Третьяков

Январь 2020
Красноуфимск